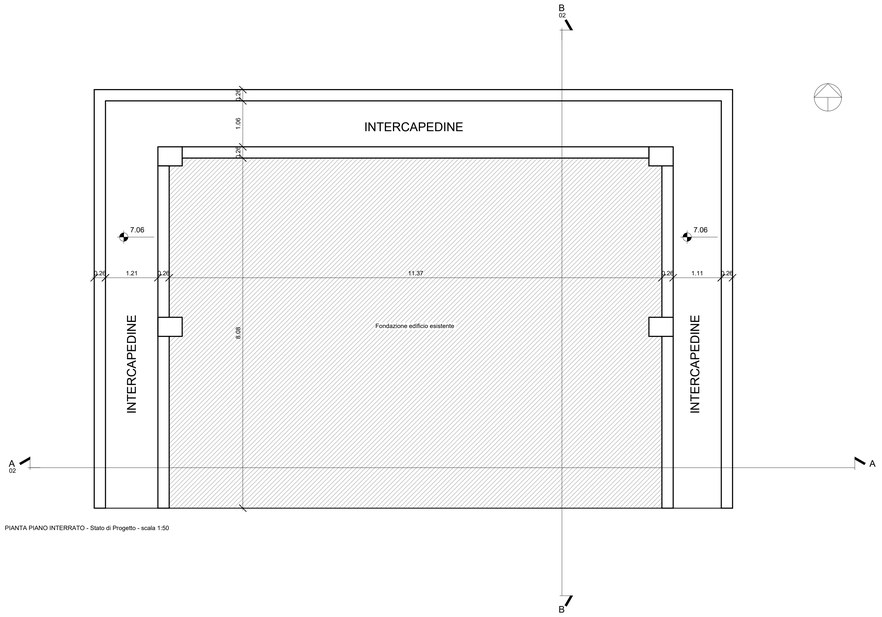

PIANTA PIANO INTERRATO - Stato di Progetto - scala 1:50

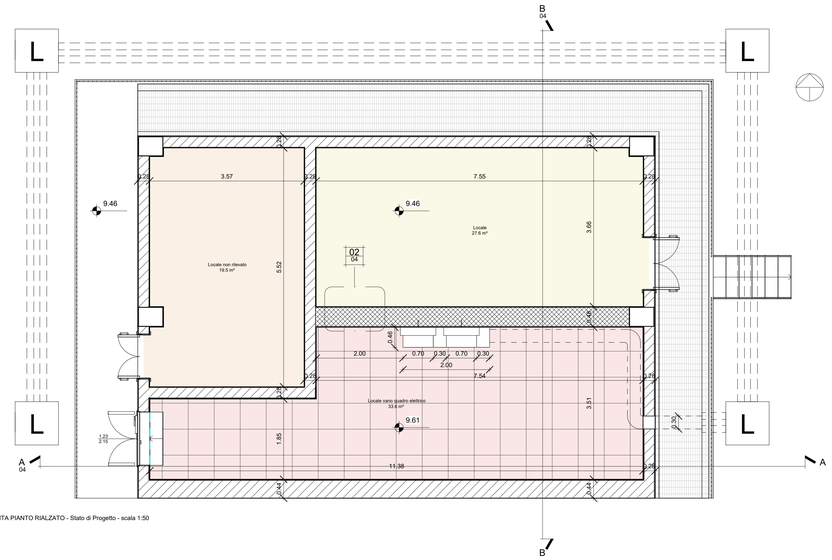

PIANTA PIANTO RIALZATO - Stato di Progetto - scala 1:50

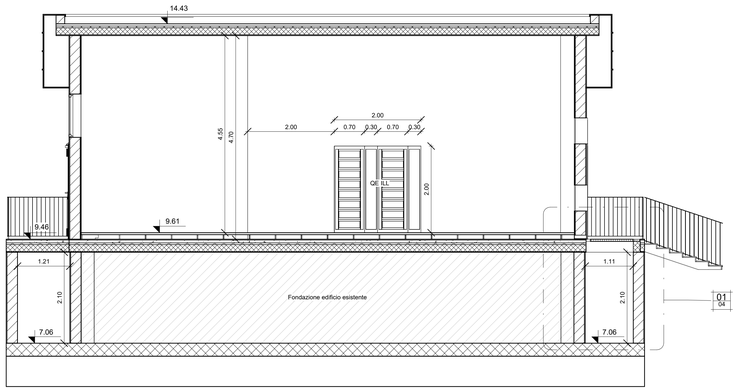

SEZIONE A-A' - Stato di Progetto - scala 1:50

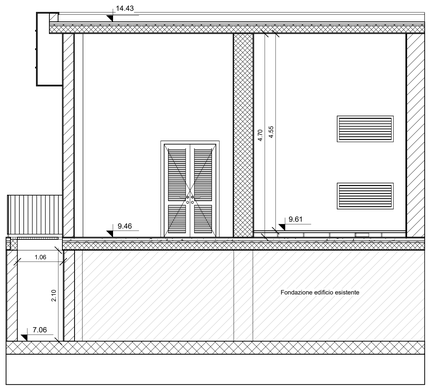

SEZIONE A-A' - Stato di Progetto - scala 1:50

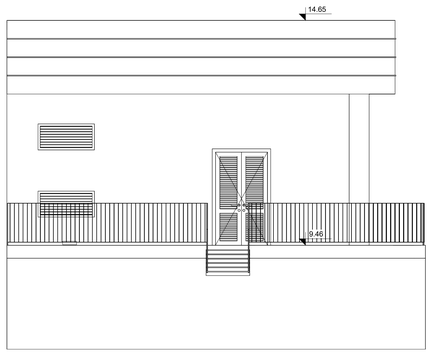

PROSPETTO EST - Stato di Progetto - scala 1:50

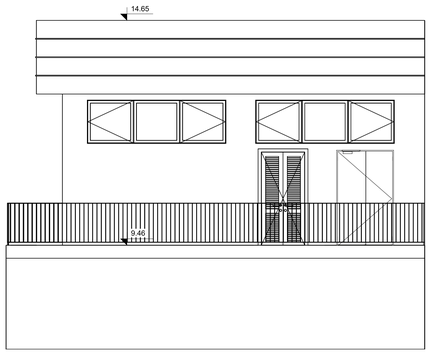

PROSPETTO OVEST - Stato di Progetto - scala 1:50

KEYPLAN

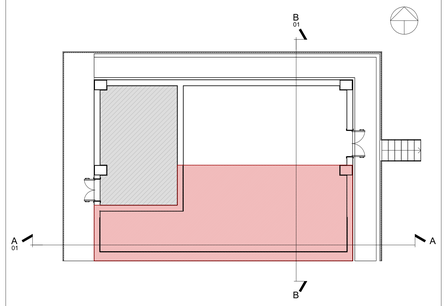

Locale non rilevato

Area di intervento

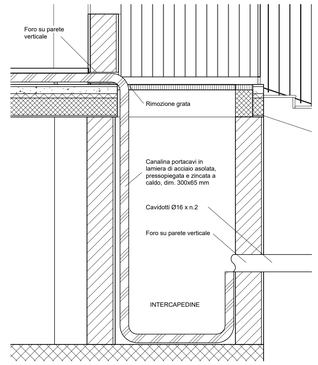

DETTAGLIO 01 - Canalina portacavi impianto elettrico - Stato di Progetto - scala 1:20

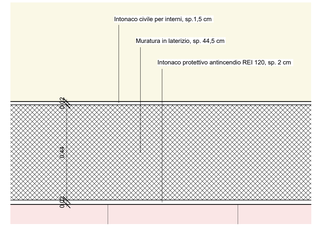

DETTAGLIO 02 - Muratura - Stato di Progetto - scala 1:20

FSC Fondo per lo Sviluppo e la Coesione

Ministero degli Affari Esteri e della Cooperazione Internazionale — Ministero per gli Affari Europei, il Sud, le Politiche di Coesione e il PNRR

Finanziato dall'Unione europea NextGenerationEU

Ministero delle Infrastrutture e dei Trasporti

MINISTERO DEL TURISMO

REGIONE CALABRIA

Ministero dell'Ambiente e della Sicurezza Energetica

Ministero dell'Economia e delle Finanze

MINISTERO DELL'INTERNO

INVITALIA L'AGENZIA PER LO SVILUPPO

Aggiudicazione servizio di ingegneria e architettura dell'Agenzia nazionale per l'attrazione degli investimenti e lo sviluppo d'impresa S.p.A. "Invitalia" in qualità di CENTRALE DI COMMITTENZA prot. n. 0230736 del 08.09.2023

ENAC ENTE NAZIONALE PER L'AVIAZIONE CIVILE

AEROPORTO CIVILE DI LAMEZIA TERME (CZ)

SACAL Società Aeroportuale Calabrese

REGOLAMENTO (UE) 139/2014 - CERTIFICAZIONE AEROPORTO E REGOLAMENTO (UE) 201/2016

A.U. - Accountable Manager	Maintenance Manager	CIRCOLARE ENAC APT-16
Dott. Marco FRANCHINI	Ing. Filippo MALAFARINA	Post Holder Progettazione Ing. Stefania RAIMONDO

S.A.CAL. S.p.A. Società Aeroportuale Calabrese

PROGETTAZIONE ESECUTIVA

(Codice Appalti D. Lgs 36/2023)

Progetto: "*Riqualifica della viabilità e delle aree di sosta*" dell'aeroporto di Lamezia Terme - CIS L03.
-CIG: 9906072D3E; CUP: H84G22000040009
Contratto Istituzionale di sviluppo: "*CIS Volare*"
Ambito di intervento: Trasporti e mobilità sostenibili - Fondi CIS scheda L03
CONTRATTO SIA SACAL prot. n. 007/2024/RCA
PSA (Masterplan 2012-2027) approvazione ENAC nota n.107905 del 24.10.2017
ENAC "Scheda A" - L03 - parcheggi e viabilità

PROGETTISTA DELL'OPERA
Ing. Andrea Benincasa di Caravaccio

GEOLOGI
Dott. Geol. Gianluigi Mazzilli - Dott. Geol. Pierluigi Arbore

COORDINATORE DELLA SICUREZZA IN FASE DI PROGETTAZIONE
Geom. Salvatore Cipolla

BIM MANAGER
Arch. Marcella Blasi

RESPONSABILE UNICO DEL PROCEDIMENTO
Ing. Matteo Mastroianni

ORDINE DELLA PROVINCIA DI CATANZARO — Dott. Ing. R. ANDREA BENINCASA di CARAVACCIO — Sez. A — 1337

Nemesis Ingegneria Srl
Via P. Tonelli 4 - Torino
NEMESIS INGEGNERIA

Ingegneri Guadagnuolo & Partners Srl
Via A. Colonna 19 - Lamezia Terme (CZ)
INGEGNERI GUADAGNUOLO & PARTNERS

SIGEA BaB
Via Savonarola 9 - Corato (BA)
INGEO

Ing. Andrea Benincasa di Caravaccio
Ing. Cristina Alaia
Geom. Salvatore Cipolla
Ing. Elisa Capaccio
Ing. Fabio Scocchiano
Geom. Juri Salza

Ing. Alessandro Guadagnuolo
Ing. Luigi Guadagnuolo

Dott. Geol. Gianluigi Mazzilli
Dott. Geol. Pierluigi Arbore

OGGETTO ELABORATO
Lotto 2 - Pianta, prospetti e sezioni vano quadro elettrico - stato di progetto

Approvazione ENAC

Riferimento Elaborato	Data	Scala	Codice elaborato	Rev.
	DICEMBRE 2025	1:50	P E T 0 0 I M 0 0 I M P P L 2 9	B

REVISIONI

REV.	DATA	DESCRIZIONE	REDATTO	CONTROLLATO	APPROVATO
D					
C					
B	DICEMBRE 2025	REVISIONE	L. GUADAGNUOLO	A. GUADAGNUOLO	A. BENINCASA
A	GIUGNO 2025	PRIMA EMISSIONE	L. GUADAGNUOLO	A. GUADAGNUOLO	A. BENINCASA